

Piyasa Verileri

29.11.2023

İç Piyasalar

Kapanış

Değişim %

BIST-100	8.009	-1,04
BIST-30	8.635	-0,56
DVZSP	30,35	-0,03
EUR/USD	1,098	-0,10
ALTIN	2.044	0,14
PETROL (BRENT)	81,51	0,05

Kapanış

Değişim %

USD/TL	28,919	0,05
US 2Y	4,64	-1,96
US 10Y	4,26	-1,68

Dış Piyasalar

Kapanış

Değişim %

DJIA	35.507	0,25
S&P 500	4.586	0,69
NASDAQ	14.415	0,94
DAX	16.171	1,11
FTSE 100	7.425	-0,41
NIKKEI	33.310	-0,30
SHCOMP	3.022	-0,56
VIX	12,64	-0,39

(18.00 TSİ)

Şirket Haberleri

Çates Elektrik Üretim AŞ Parla Enerji Yatırımları AŞ'ye ait 8.255.000 TL nominal değerli (B) grubu paylar halka arza konu edilecektir. 57,15 TL sabit fiyat üzerinden satışa sunulacaktır 30.11.2023-01.12.2023

Şeker Yatırım Menkul Değerler A.Ş. halka arz edilecek 52.500.000 TL nominal değerli payları, Borsa Birincil Piyasa 'da Sabit Fiyatla Talep Toplama ve Satış Yöntemi ile beher pay için 7,00 TL fiyattan 30/11/2023-01/12/2023 tarihlerinde, SKYMD.HE (ikincil piyasada işlem kodu SKYMD.E olacaktır) işlem sırasında satışa sunulacaktır 30.11.2023-01.12.2023

Batı Ege Gayrimenkul Yatırım Ortaklığı AŞ 3,00 TL sabit fiyat üzerinden satışa sunulacaktır 30.11.2023-01.12.2023

Bankacılık sektörünün net karı Kasım'da net faiz gelirlerinde ve alım-satım kalemindeki azalma nedeniyle bir önceki aya göre yüzde 48 geriledi. Operasyonel giderler yüzde 7 artarken ücret ve komisyon gelirleri yüzde 2 arttı. **Sektörün net karı Kasım'da yıllık yüzde 7 düşüş gösterdi ancak 10A23'te yıllık bazda yüzde 45 arttı.** TRL kredi-mevduat makası yatay seyretse de art arda 7. aydır negatif bölgede kaldı. Sektörün net faiz gelirleri aylık yüzde 34 düşerken, 10A23 yıllık bazda yüzde 3 düştü. Sonuç olarak, sektörün aylık özsermaye getirisi bir önceki aya göre 29 puan düşüşle yüzde 29'a gerilerken, net risk maliyeti 41 baz puandan 23 baz puana geriledi. TL krediler bir önceki aya göre yüzde 2,2 artarken, net faiz marjı TÜFEX gelirlerindeki düşüşe bağlı olarak 3,1 puan azaldı.

1 TL Nominal değerli paya BRÜT (TL) LKMNH 0,2291666 OZSUB 0,0662814 30.11.2023

İNDES Bedelsiz Pay Alma Oranı (%) 234,82142 30.11.2023

VESTL Danıştay'ın bozma kararının gereğinin yerine getirilmesini teminen, Whirlpool ve Vestel Ticaret hakkında başlatılan soruşturma Rekabet Kurumu'nun 23-37/689-238 sayılı kararı ile sonlandırılmıştır.

MEKAG Meka İthalat İhracat Pazarlama ve Ticaret A.Ş. ile yurt dışı yerleşik iki şirket arasında Beton Santralleri Satış Sözleşmesi imzalanmıştır. Sözleşme bedelleri toplamı 445.000 EUR

22,96 TL - 23,10 TL fiyat aralığından toplam 25.000 TL nominal değerli PRKME payları geri alınmıştır

SMRTG 61.50 TL - 61.90 TL fiyat aralığından 50.000 adet pay geri alınmış (ortalama 61.72 TL)

AGHOL 19.04.2023 tarihli Genel Kurul Toplantısında alınan 4,5,6,7,8 ve 12 sayılı kararların iptal istemi Dosyanın bilirkişilerce incelenmesine ve bir sonraki duruşmanın 14 Şubat 2024 tarihinde

CWENE Yeni İş İlişkisi Hk. 9.500.000,00 USD

NUHCM Kar Payı Avansı Ödenmesi 1 TL 05.12.2023

VBTYZ İç Kaynaklardan Bedelsiz Pay Alma Oranı (%) 350,00 Kararı

Teknik Bakış

BIST-100 günü %1.04 düşüş ile 8009 puandan tamamladı. İşlem hacmi 82,1 milyar TL

Destek	7959 gap seviyesine yöneldi (7993)	7851	*7738 R	7665 gap	7520
Direnç	8149	8259 gap	8324 sa	8471-8518	8562 \$322.405-322.886

Hisse	Kapanış	Destek	Direnç
EREGL	41.22	41.08 40.98	41.76 41.96 42.18 43.48 44.44
TOASO	250.50	247.70 243.90 gap	253.00 253.50 255.70
YKBNK	19.34	19.18 19.13 19.05	19.46 19.48 20.12 \$ 0.70-0.72
SASA	51.10	49.91 YY	51.40 52.90 55.45
ASUZU	238.40	235.25-234.30 3-10 MA	251.25 252.75 253.40

Veri Gündemi

10.00 TÜİK 3.Ç GSYH bek. %5,5-5,7 önc. %3,8

14.00- Türkiye Cumhuriyet Merkez Bankası (TCMB), 23 Kasım tarihi Para Politikası Kurulu toplantı özeti (Parasal sıkılaştırma hızı yavaşlatılacak ve sıkılaştırma adımları kısa bir zaman diliminde tamamlanacaktır)

16.30 ABD Ekim PCE Y/Y bek. %3,1 önc. %3,7

16.30 ABD haftalık işsizlik başvuruları bek. 219.000 önc. 209.000

Küresel Piyasalar

TSİ 16.00-17.00 OPEC+ üyeleri 30 Kasım'da sanal ortamda bir araya gelecekler (üretim kesintisinin azaltılması beklenirken, Suudi Arabistan kotaların azaltılmasını istiyor)

01/12 Asgari Ücret Tespit Komisyonu, ilk toplantısını gerçekleştirecek.

04/12 Ekonomistlerin Kasım ayı TÜFE beklentisi aylık %3,50, yıllık %62,32-Foreks önc. yıllık %61,36, aylık %3,43

Kasım ayı öncü göstergeleri enflasyondaki gerilemenin devam ettiğini göstermektedir-TCMB

ABD GDP 3Ç. 2T önc. %4,9 bek. %4,9 .%5,2 revize olarak gerçekleşti. 2021 yılının son çeyreğinden beri görülen en yüksek büyüme.

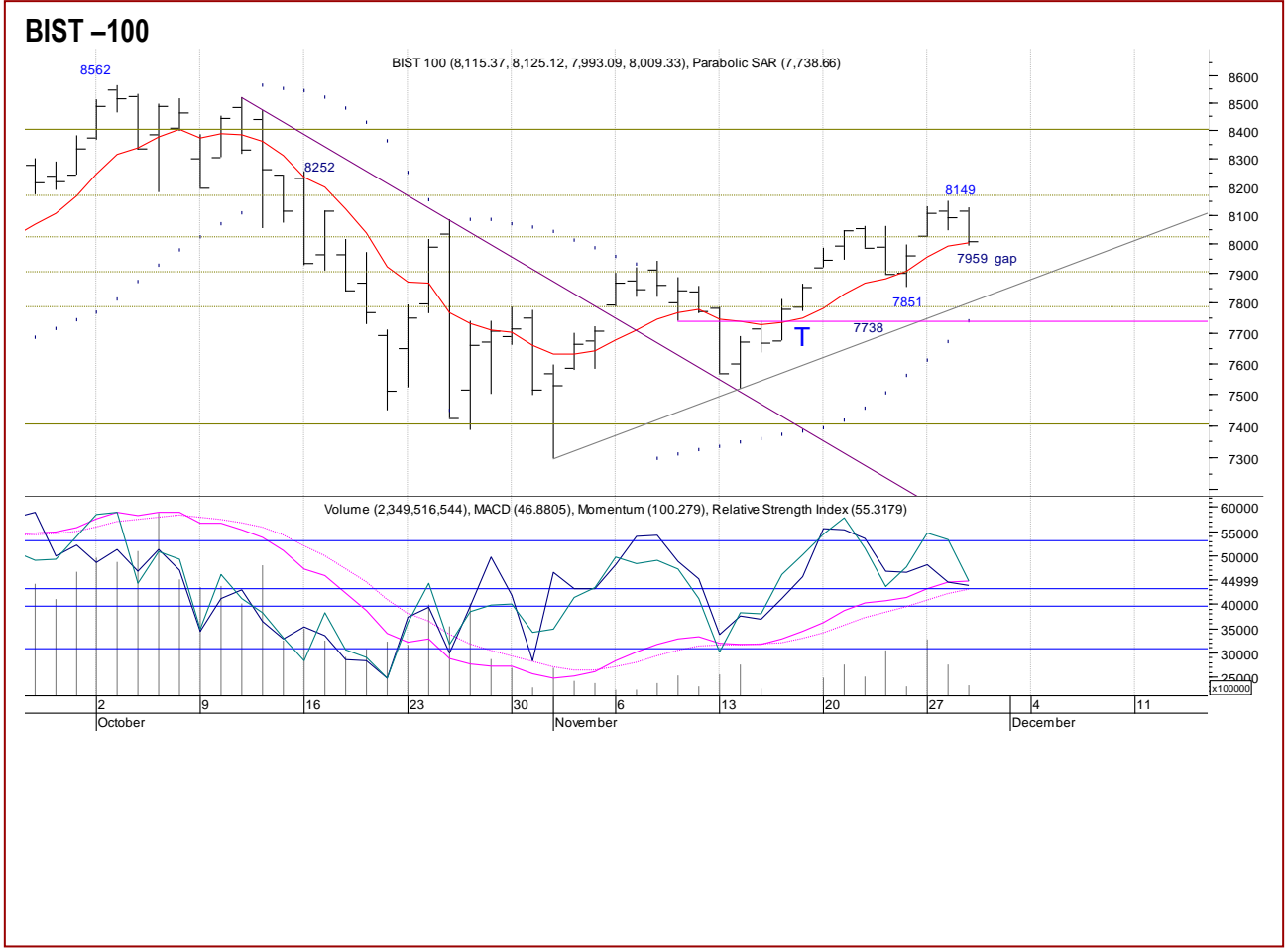

Öneri, eleştiri ve sorularınız için yatirimarastirma@icbcyatirim.com.tr adresine göndereceğiniz e-posta ile bize ulaşabilirsiniz.

Facebook : [ICBC Yatirim](#)

Twitter : [icbcyatirim](#)

Instagram : [icbcyatirim](#)

Linkedin : [ICBC Yatirim](#)

UYARI

Burada yer alan yatırım bilgi, yorum ve tavsiyeleri yatırım danışmanlığı kapsamında değildir. Yatırım danışmanlığı hizmeti SPK tarafından yayımlanan tebliğ çerçevesinde, aracı kurumlar, portföy yönetim şirketleri, mevduat kabul etmeyen bankalar ile müşteri arasında imzalanacak bir sözleşme çerçevesinde sunulur. Burada ulaşılan sonuçlar, tercih edilen hesaplama yöntemi ve veya yorum tavsiyede bulunanların kişisel görüşlerine dayanmaktadır. Sadece burada yer alan bilgilere dayanarak yatırım kararı verilmesi sağlıklı sonuçlar doğurmayabilir. Ayrıca burada yer alan bilgiler mali durumunuz ile risk ve getiri tercihlerinize uygun olmayabilir.